

middleware

Marca general

Cliente:
RedIRIS

Trabajo:
desarrollo de logomarca

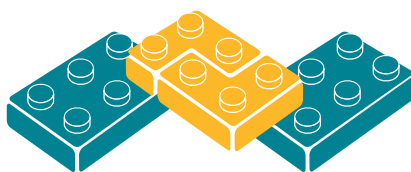

middleware

Versión 2 de la logomarca

Colores



Pantone 123



Negro (100K)

Fuente

Times New Roman

Aplicación de la marca



middleware

Logo de uso general. Cuando la presentación del logo sea, tanto impresa como en pantalla, de un tamaño que impida que se aprecie con claridad el quebrado de la pieza central del símbolo, se utilizará la versión del logo-marca 1.

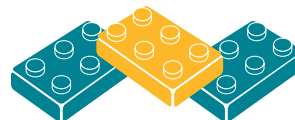

middleware

Versión del logo-marca para utilizar cuando, tanto en formato impreso como en pantalla, el mismo deba compartir espacio con otros logos y cuando su tamaño sea tal que el quebrado de la pieza central de la versión 2 (el logo-marca genérico) sea difícil de apreciar.